

EDISecure®

Progiciels de gestion de badges et d'identification

UNE VERSION APPROPRIÉE POUR CHAQUE APPLICATION ET BUDGET

- Pour produire rapidement, facilement et de façon économique chaque type de carte
- Disponible en plusieurs langues avec un tutorial compréhensible pour démarrer rapidement
- Outil graphique, puissant et ergonomique, pour créer des cartes
- Outil de capture d'image souple et performant
- Connexion à des bases de données internes et externes
- Architecture système ouverte
- Nouvelle interface graphique (CMS Standard/Plus)
- Choix parmi une liste d'interfaces graphiques avec différentes couleurs/thèmes ou barre d'outils (CMS Standard/Plus)
- Version «WEB» pour utilisation au travers d'un réseau d'entreprise (CMS Advanced et CMS Corporate édition)
- Possibilité d'intégrer facilement selon besoin des fonctions de sécurité comme l'IPI ou le «Letterscreen»
- Impression ultra-violet en qualité photo
- Fonctions d'encodage pour code-barres, bandes magnétiques ou puces
- Support des systèmes d'acquisition biométriques
- Evolutif au sein de la gamme

Notre suite logiciel de gestion de badges et d'identification (CMS) vous fournit tous les outils nécessaires pour développer une solution d'identification correspondant à vos besoins. CMS apporte un grand nombre de fonctionnalités pour la création, la production de cartes et le reporting. CMS tout en étant flexible et puissant, est simple à utiliser, idéal pour l'impression d'une simple carte, ou la production en masse de cartes hautement sécurisées. CMS dispose d'une interface utilisateur ergonomique, disponible en 10 langues dont l'Arabe et le Chinois Simplifié.

La suite logiciel est composée de quatre différentes versions qui apportent un grand nombre de fonctionnalités pour répondre à différents besoins : badges pour visiteurs ou employés, contrôle d'accès, cartes de membre ou de fidélité, permis de conduire ou cartes d'identité, ou toute autre cas nécessitant une identification. Les versions CMS Standard et Standard Plus sont monopostes, avec plusieurs fonds de cartes prêts à l'emploi sous un design agréable et modern. Les versions WEB Advanced et Corporate sont conçues pour produire des cartes et permettre l'accès aux données de façon sécurisée au travers du réseau de l'Entreprise.

Pour les utilisateurs nécessitant des fonctions de sécurités avancées, nous proposons à nos clients d'utiliser via le Card designer l'IPI (Invisible Personal Information), le LetterScreen et l'ultra-violet qui sont facilement configurables. L'ultra-violet vous permet notamment d'imprimer des images en qualité photo. Il vous est même possible de combiner l'IPI avec l'ultra-violet pour encore plus de sécurité.



THERE IS ONE FOR EVERYBODY

IT meets ID

DISPONIBLE EN PLUSIEURS LANGUES

Notre logiciel CMS dispose d'une interface particulièrement ergonomique et d'une grande flexibilité. L'interface utilisateur est disponible en dix langues : Anglais, Français, Allemand, Espagnol, Portugais, Italien, Polonais, Arabe, Russe et Chinois simplifié. Il nous est très facile de rajouter rapidement une langue en cas de besoin.

"UPGRADE" RAPIDE ET SÛR, GESTION DE STOCK SIMPLIFIEE

« L'upgrade » de CMS ou l'activation d'une nouvelle option se fait au travers d'un puissant gestionnaire de version qui vous permet de réceptionner via eMail le fichier de licence. Grâce à l'utilisation du même système et de composants identiques, la formation et le support sont facilités et maîtrisés en très peu de temps.

INSTALLATION FACILE ET RAPIDE

Très facile à installer et à mettre en route, CMS apporte toutes les fonctions nécessaires pour créer et gérer des cartes de qualités professionnelles. Tous les composants Web sont installés dans le même répertoire, ce qui facilite la maintenance et rend l'installation plus transparente.

ARCHITECTURE OUVERTE

CMS est basé sur les dernières technologies de développement de logiciels et couvre tous les aspects de l'acquisition de données, la capture d'images, la gestion des cartes jusqu'à la production sur des imprimantes utilisant un pilote générique Windows.

Le code java basé sur des composants serveurs fonctionne sur:

- Windows 2000/XP/Vista
- Sun Solaris
- Unix
- Linux

Sur le poste de travail, les composants peuvent être exécutés sous :

- Windows 2000/XP
- IE 5.5 ou plus récent
- ComposantsActiveX (SDK)
- Licence manager

DE PUISSANTES FONCTIONS DE CREATION DE CARTES

Le module graphique de création de cartes de CMS intègre un grand nombre de fonctions et d'outils de personnalisation de fond de carte, comme des lignes, des rectangles, des outils de rotations, de transparence ou d'alignement. CMS intègre un grand nombre de différents types d'objets, fixes ou variables, à base de texte, images ou graphiques. Il est possible de conditionner l'affichage de chaque type d'objet, de masquer ou non un champ ou de formater un texte pour permettre la création de fond de cartes complexes d'une façon néanmoins très simple. Des outils de sélection et de dépose (drag & drop), simple d'utilisation permettent d'intégrer des images en filigrane, des codes-barres ou des données encodées. Le nouveau designer intègre maintenant des barres d'outils de taille variable en couleur de 24Bits. Il est également possible de

positionner un objet image au-delà du corps de la carte. Ceci est particulièrement intéressant pour des logos. Les graphiques de fond de page peuvent être montrés durant la création du layout, pour la prévisualisation ou l'impression. Des fonctions d'aides contextuelles réduisent les temps de production. De nouvelles fonctions ultra-violet sont intégrées dans le Card Designer.

EDISECURE® CMS STANDARD

La solution parfaite en monoposte pour des applications en PME, centres de soins, écoles ou clubs:

- Economique
- Logiciel d'identification facile à utiliser, sous Windows
- Tutorial disponible pour un démarrage rapide
- Impression par lot à partir d'un fichier CSV (par exemple Excel)
- Intègre un dispositif de capture utilisant Twain ou VFW
- Fonction d'encodage pour codes-barres et bandes magnétiques
- Divers fond de cartes sont fournis pour accélérer le démarrage de la personnalisation
- Gestionnaire de configuration pour l'impression, l'encodage et l'acquisition d'images
- Aide en ligne contextuelle dans le module graphique de CMS pour un apprentissage rapide
- Historique de production

EDISECURE® CMS STANDARD PLUS

Il s'adresse aux entreprises et Cartes Services qui souhaitent maintenir plusieurs bases de données avec un seul logiciel:

- Intègre toutes les fonctions de CMS Standard Edition, plus des fonctions additionnelles
- Interface intuitive
- Sous Windows®, logiciel pour cartes d'identification complexes
- Base de données interne MS Access
- Outil de configuration pour connexion à des bases externes compatibles ODBC
- Impression par lot à partir de la base de données
- Stockage des photos dans la base de données ou comme fichiers jpg
- Fonction d'encodage pour codes-barres et bandes magnétiques

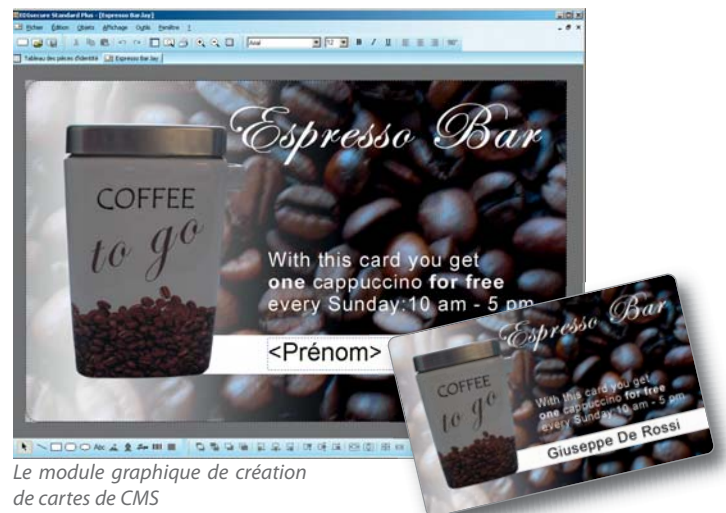

Le module graphique de création de cartes de CMS



EDISecure® CMS Standard Plus

EDISecure® CMS ADVANCED

CMS Advanced est la version idéale pour les structures moyennes à grandes qui souhaitent utiliser leur application au travers de leur réseau d'entreprise:

- Entièrement développé en technologie « Web » et utilisable avec un explorateur internet
- Multiutilisateurs
- Import de données à partir de fichiers CSV
- Export d'images et de données
- Stockage des photos dans une base de données
- Intègre des outils de capture d'image en mode TWAIN ou VFW (Vidéo for Windows)
- Fonction d'encodage pour codes-barres, bandes magnétiques et puces (avec ou sans contact)
- Configurateur de paramétrage ergonomique pour imprimer, encoder et prendre d'images
- Aide en ligne contextuelle pour un apprentissage rapide
- Gestion du contrôle d'accès
- Sauvegarde de base de données
- Licence site pour des structures ayant plusieurs sites de capture de données et d'impression

EDISecure® CMS CORPORATE

La solution parfaite pour les structures ayant des milliers voire des millions de porteurs de cartes à gérer:

- Intègre toutes les fonctions de CMS Advanced, plus des fonctions additionnelles
- Entièrement développé en technologie « Web » et utilisable avec un explorateur internet
- Multiutilisateurs, optimisé pour un très grand nombre d'utilisateurs
- Mouchard d'activité
- Fonction d'encodage pour codes-barres, bandes magnétiques et puces (avec ou sans contact)
- Historique des cartes et fonction reporting
- Impression d'un reçu sur papier
- Import de données à partir de sources JDBC (ODBC)
- Support de scripts Java pour l'intégration de fonctionnalités externes
- Support de dispositifs biométriques (option)
- Caractéristiques de hautes sécurités pour applications gouvernementales (option)

POUR DES MEDIAS D'ENTREPRISES ET GOUVERNEMENTALE REELLEMENT SECURISES

Notre suite logicielle CMS (Card Management Software), grâce à son extrême flexibilité dans la combinaison et l'intégration de caractéristiques de sécurités, permet aux Entreprises et organisations gouvernementales de personnaliser des medias réellement sécurisés.

- IPI (Invisible Personal Information) est une caractéristique de sécurité logicielle qui intègre dans la photo des données personnelles du porteur. Ces données encryptées, sont ainsi invisibles à l'œil nu et nécessitent une lentille spéciale pour être détectées. L'IPI est réservé aux applications gouvernementales.
- L'impression UV (ultra-violet) en qualité photo de 256 tons d'UV, unique sur le marché dans cette qualité, apporte un rendu exceptionnel des tons de peau et un vrai densité des graphiques. En combinaison avec nos imprimantes retransfert EDISecure® XID, vous pourrez imprimer sur la carte et de façon invisible à l'œil nu, des photos ou n'importe quelle image ou information fixe ou variable. Le CMS Card Designer vous permet d'un simple click de souris de définir un objet (graphique ou texte dans n'importe quelle fonte) à imprimer en UV. Cette fonction est nettement moins chère qu'un hologramme personnalisé.
- « Letterscreen » est une fonction qui permet de protéger des passeports et visas contre la contrefaçon en imprimant une copie de la photo du porteur, cette photo étant « dessinée » par du texte de taille minuscule, et ce texte minuscule reprenant des données personnelles comme par exemple le nom du porteur du document.

Certaines de ces caractéristiques de sécurité nécessitent une licence supplémentaire.

MODULES OPTIONNELS DISPONIBLES

EDISecure® CMS Standard / Standard Plus / Advanced / Corporate:

- Module de liaison dynamique avec l'appareil à photo digital

EDISecure® CMS Advanced / Corporate:

- Module d'amélioration d'image sur la station de capture

EDISecure® CMS Corporate:

- IPI (Invisible Personal Information) Plug-in
- Biométrie Plug-in

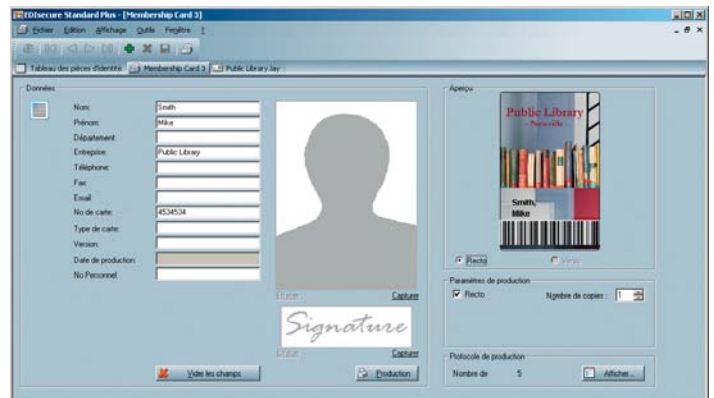

EDISecure® CMS Standard Plus

THERE IS ONE FOR EVERYBODY

EDISECURE® CARD MANAGEMENT SOFTWARE - LISTE DES FONCTIONNALITÉS

	Standard	Standard Plus	Advanced	Corporate	
GENERAL	Multilingue (3 package d'installation sur un total de 10 langues)	●	●	●	●
	Microsoft Windows® XP, Microsoft Windows Vista	●	●	●	●
	Composants serveurs sous Windows, Linux, Sun Solaris			●	●
	Interface utilisateur intuitive	●	●	●	●
	Exemples de fond de carte	●	●	●	●
	Protection par dongle USB	●	●	●	●
	Mise à jour et rajout d'option par fichier licence	●	●	●	●
BASE DE DONNÉES	Base de données interne		MS Access	SQL	SQL
	Accès à des bases de données externes		ODBC		
	Option de connexion avec des bases de données externes				ODBC ¹⁾
	Fonctionne avec différentes bases de données ou fichiers CSV		●		
	Stockage des photos dans la base		●	●	●
	Stockage des photo en fichier .jpeg		●		
IM-/EXPORT	Contrôle d'accès via utilisateurs concurrent			●	●
	Import à partir de fichiers CSV	●	●	●	●
	Import à partir de sources ODBC			●	●
	Import d'images à partir de fichiers			●	●
	Export en format CSV			●	●
	Export d'images			●	●
ENCODIAGE	Codes-barres courant y compris PDF 417	●	●	●	●
	Bandes magnétiques	●	●	●	●
	Puces à contact			● ²⁾	● ²⁾
	Puces sans contact (MIFARE, LEGIC, HID)				● ²⁾
IMPRESSION	Encodage durant la personnalisation	●	●	●	●
	Impression par lot via le spool de Windows	●	●	●	●
	Impression par lot à partir de la base de données		●	●	●
	Gestion de l'impression des faces avant et arrière	●	●	●	●
	Pré-visualisation	●	●	●	●
	Fichier historique de production		●		
IMAGIE	Support des formats TWAIN, Video for Win. et File Image Source	●	●	●	●
	Support des formats standards d'images (jpg, bmp, tif, png and other)	●	●	●	●
	Plusieurs images par base de données			●	●
	Correction de la photo durant l'acquisition	●	●	●	●
LAYOUT DE CARTE	Interface WYSIWYG	●	●	●	●
	Support de tous les types d'objets courants	●	●	●	●
	Info variables ou fixes pour les objets texte, image ou graphique	●	●	●	●
	Affichage conditionnel ou variable pour tout type d'objet	●	●	●	●
	Masquage et formatage de champs pour objets texte	●	●	●	●
	Navigation facile dans la liste des objets	●	●	●	●
	Gestion du multicouche pour l'impression couleur, UV et noir	●	●	●	●
OUTILS	Vue simultanée de plusieurs fonds de carte	●	●		
	Support de scripts pour intégration de fonctions externes				●
	Historique de cartes et d'activités				●
	Configurateur pour le langage, l'impression, l'encodage et l'acquisition d'images	●	●	●	●
	Configuration des connexions et des droits utilisateurs			●	●
OPTIONS	Sauvegarde des bases de données			●	●
	Interface directe avec la camera/appareil à photo	●	●	●	●
	Correction d'image, recherché d'image, amélioration d'image		●	●	●
	Module de vérification ICAO				● ³⁾
	Plug-in biométrique				● ³⁾
	Impression de reçu				●
	Licences réseau			●	●
	IPI (Invisible Personal Information)				● ³⁾
Impression UV (ultra-violet)		●	●	●	
LetterScreen				● ⁴⁾	

● = Fonction supportée ● = Fonction optionnelle 1) Nécessite des compétences en développement logiciel 2) Services (analyse, développement,...) en sus
 3) Nécessite une licence supplémentaire 4) Uniquement pour passeport et Visa

Digital Identification Solutions AG
 Allemagne
 Tél: + 49 711 341 689 - 0
 Email: mail@digital-identification.com

Digital Identification Solutions Pte. Ltd.
 Singapour 757718
 Tél: + 65 6352 8364
 Email: mail@sg.digital-identification.com

Digital Identification Solutions (Beijing) Co. Ltd.
 R.P. Chine
 Tél: + 86 10 6437 4376
 Email: mail@cn.digital-identification.com

Digital Identification Solutions LLC
 U.S.A.
 Tél: + 1 864 272 1199
 Email: mail@us.digital-identification.com

Digital Identification Solutions (Branch)
 Dubai, Emirats Arabes Unis
 Tél: + 971 4 299 4146
 Email: mail@uae.digital-identification.com

Digital Identification Solutions S. de R.L. de C.V.
 Mexique
 Tél: + 52 442 2171 768 - 0
 Email: mail@mx.digital-identification.com

vps ID Systems GmbH
 Allemagne
 Tél: + 49 7243 5488 - 0
 Email: info@vps.de

www.digital-identification.com